



Lyon 7e. The Ruck Hotel, le nouvel hôtel de Gerland

Ouvert le 7 décembre dernier, The Ruck Hotel, établissement développé par GL Event, propose un lieu d'hébergement et de rencontre dans l'esprit du rugby, sur la continuité du village du Lou et à deux pas du Matmut Stadium.

The Ruck Hotel, nommé en référence à la mêlée au rugby, a ouvert ses portes à Gerland, à l'angle de l'avenue Tony Garnier et Jean Jaurès, à côté du Matmut stadium le 7 décembre dernier. Pour Marc-Antoine Ginon, fils d'Oliver Ginon (PDG de GL Event) et dirigeant : « c'est la pièce majeure qui manquait dans ce « village » qu'est le Matmut stadium de Gerland ».

Un projet qui s'inscrit dans le développement de l'offre événementielle autour du stade qui accueille l'équipe de rugby du Lou.

Une offre complète d'hôtellerie et restauration

Le Ruck Hotel comprend 134 chambres réparties en 5 catégories sur deux étages ainsi qu'un espace de co-working accessible à tous. Côté restauration, on trouve un restaurant bistrannique de 400 m², l'Atelier du Ruck, pouvant accueillir jusqu'à 150 couverts matin, midi et soir, dont le chef est Alexis Courbière et la cheffe pâtissière Constance Patrino.

Enfin, cinq salles de séminaire allant jusqu'à 173 m² sont à disposition pour des conférences, des événements et des réunions.

Proche de l'hôtel, on trouvera un centre de santé, un espace bien-être et une piscine : la piscine de Gerland, classée, qui sera réhabilitée

The Ruck Hotel – Hall ©DR

Hommage à Tony Garnier...

Caroline Ginon, architecte d'intérieur de Frazenda architecture et sœur de Marc-Antoine, a travaillé en étroite collaboration avec Albert Constantin, architecte en chef de l'ensemble du site Matmut, pour sortir de terre cet hôtel.

En hommage à Tony Garnier à qui l'on doit notamment le stade, et qui à l'époque rêvait d'un véritable village à Gerland, les architectes ont travaillé sur le béton brut que ce soit pour les murs extérieurs ou pour le plafond des chambres.

... et au ballon oval

Étant situé à côté du stade qui accueille l'équipe du Lou, le rugby est le fil conducteur de la décoration de l'hôtel. Différents clins d'œil lui sont adressés dans les divers espaces de The Ruck : dès l'entrée, une centaine de ballons habillent le plafond, les couloirs sont ornés de tableaux de « gueules » du rugby et évidemment, la décoration des chambres a gardé cet esprit sportif.

The Ruck Hotel – Chambre ©DR

« Life style hotel »

Le concept de The Ruck Hotel est basé sur trois piliers : « le sport, la gastronomie et l'urban garden » selon Caroline Ginon. Le sport tout d'abord est présent dans la décoration et plus particulièrement par les touches de cuir marron. Pour la touche gastronomique, ADN du groupe GL Event (organisateur du Sirha, salon professionnel dédié à la gastronomie) est présente à travers le restaurant, l'Atelier du Ruck, ouvert tous les jours midi et soir.





Le côté végétal, « urban garden », fait référence à la lumière, les plantes et les espaces extérieurs aménagés par Caroline Ginon dans le but de générer un sentiment de « générosité » qui caractérise le rugby d'après l'architecte.

345 avenue Jean-Jaurès, Lyon 7 e

Andie Arnaud

Vous avez apprécié cet article ? Poursuivez votre lecture et bénéficiez de l'ensemble de nos articles en vous abonnant à Tribune de Lyon pour 4, 9 euros par mois. Pour mieux nous connaître, vous pouvez également vous inscrire gratuitement à notre newsletter hebdomadaire

A lire également dans cette rubrique

Naïs Pirollet, la cheffe prodige qui rêve du Bocuse d'Or

Lyon 2e. Maison Barthès, le temple des épices et poivres



https://tribunedelyon.fr/wp-content/uploads/sites/5/2023/01/marc-antoine_caroline_ginon_the-ruck-hotel_tom_augendre.jpg

Marc-Antoine et Caroline Ginon - The Ruck Hotel. © Tom Augendre



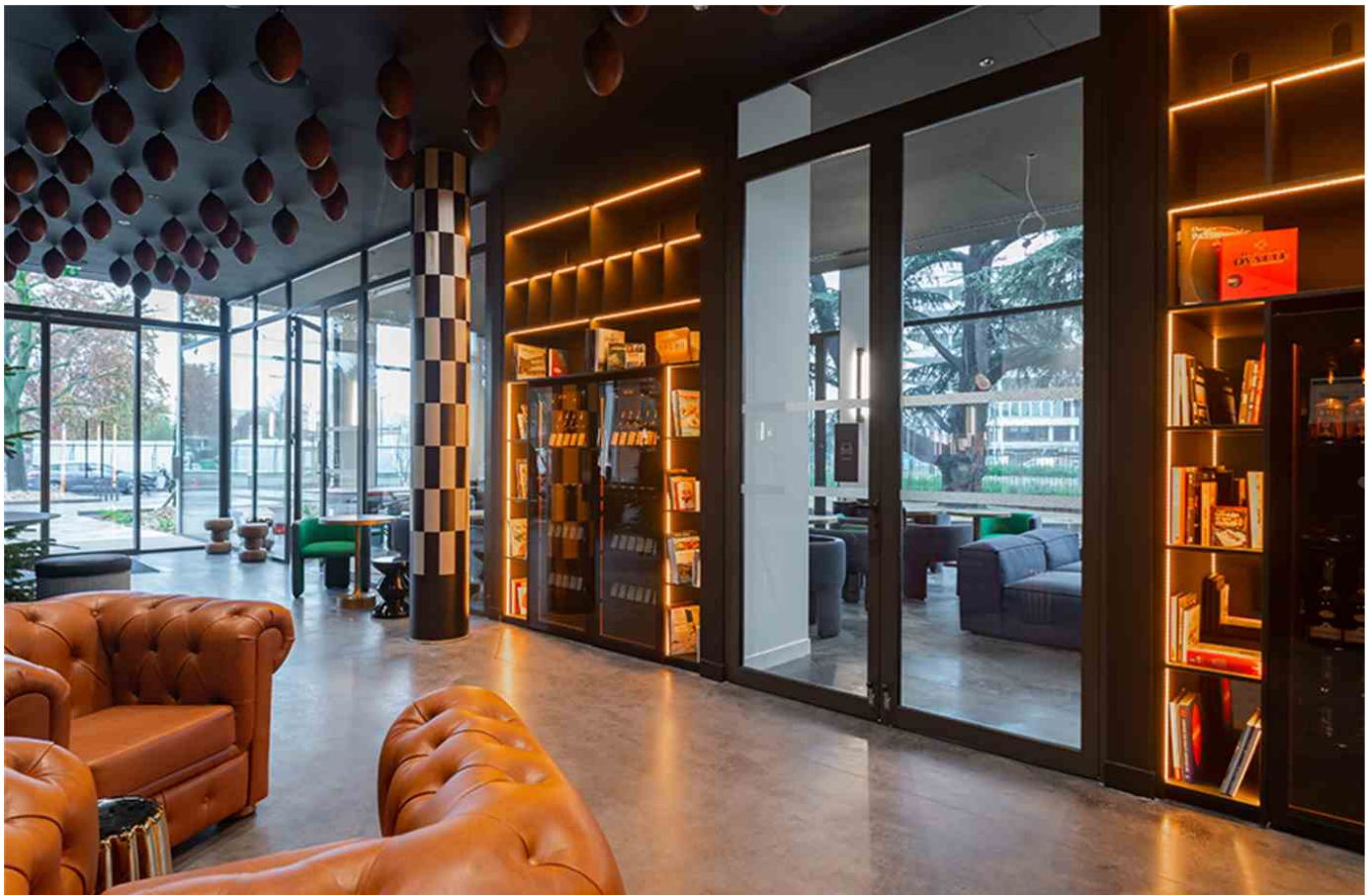

<https://tribunedelyon.fr/wp-content/uploads/sites/5/2023/01/the-ruck-hotel-hall.jpg>



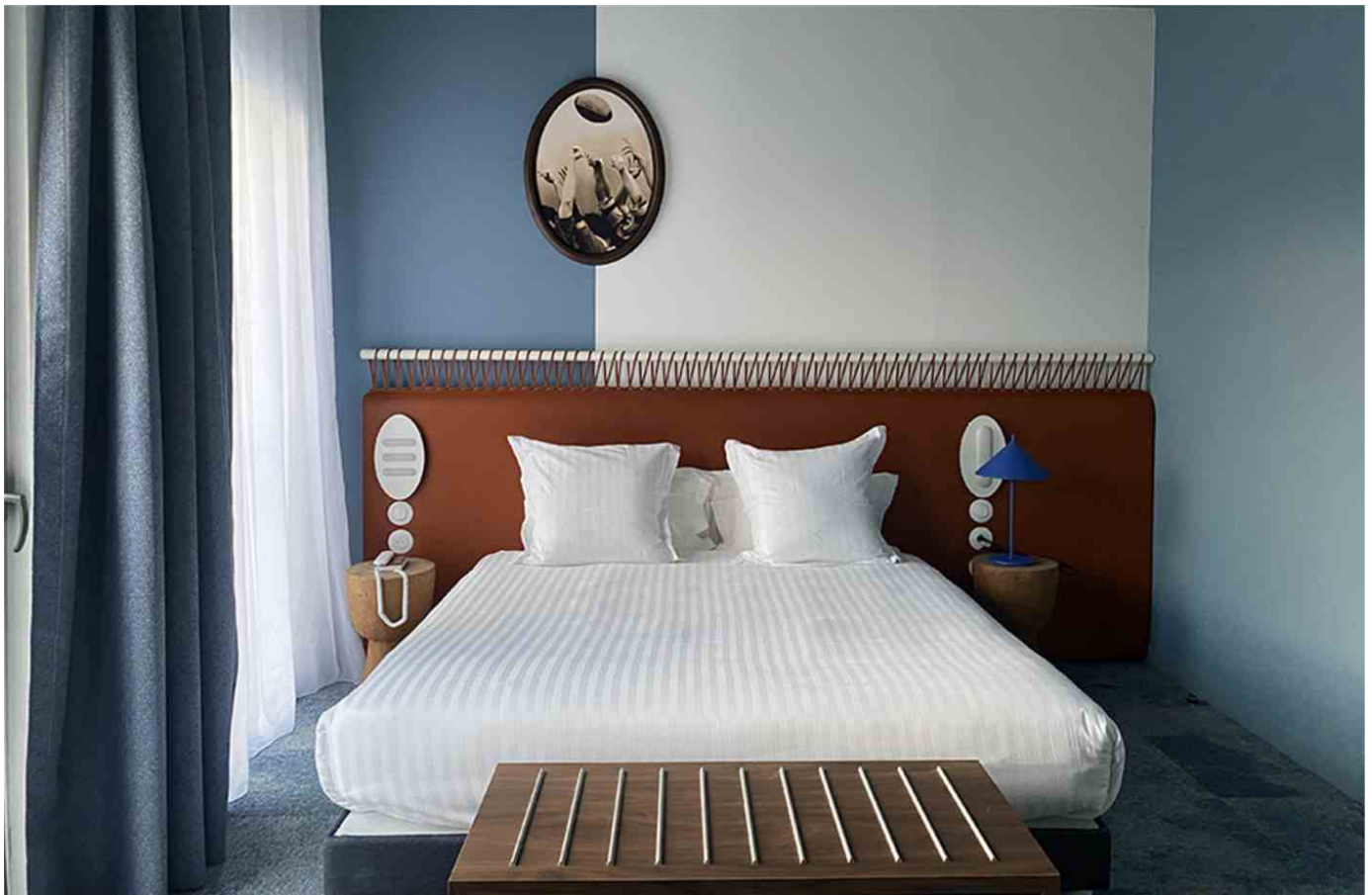

<https://tribunedelyon.fr/wp-content/uploads/sites/5/2023/01/the-ruck-hotel-chambre.jpg>





https://tribunedelyon.fr/wp-content/uploads/sites/5/2023/01/sr_nais-pirollet-bocuse-d_or-susiewaroude-8-768x512.jpg

■

